



GEOTECH USŁUGI GEODEZYJNE
Robert Fijałkowski
96-100 Skierniewice
ul. ks. kard. Stefana Wyszyńskiego 16
NIP 834-113-59-23, REGON 750802291
tel. +48 785-339-989

| | |
|--|---|
| Poświadczam, że niniejszy dokument został opracowany w wyniku prac geodezyjnych i kartograficznych, których rezultaty zawiera operat techniczny pozytywnie zweryfikowany. Jednocześnie informuję, że jestem świadomy odpowiedzialności karnej za złożenie fałszywego oświadczenia. | |
| Identyfikator zgłoszenia prac geodezyjnych | GGN.6640.1.472.2024 |
| Organ służby geodezyjnej, który otrzymał zgłoszenie | Starosta Powiatu Skierniewickiego Wydział Geodezji, Katastru i Gospodarki Nieruchomościami |
| Wykonawca prac geodezyjnych | GEOTECH USŁUGI GEODEZYJNE Robert Fijałkowski |
| Nr oraz data sporządzenia dokumentu zawierającego wynik pozytywnej weryfikacji | Protokół nr GGN.6640.1.472.2024_1 z dn. 28.03.2024 r. |
| Imię i nazwisko oraz nr uprawnień zawodowych kierownika prac | Justyna Magdziarz Upr. G.G.K. 17790 zakres 1, 2. |

GEODETA
mgr inż. Robert Fijałkowski
05.04.2024

GEODETA UPRAWNIIONY
Justyna Magdziarz
Upr. G.G.K. 17790

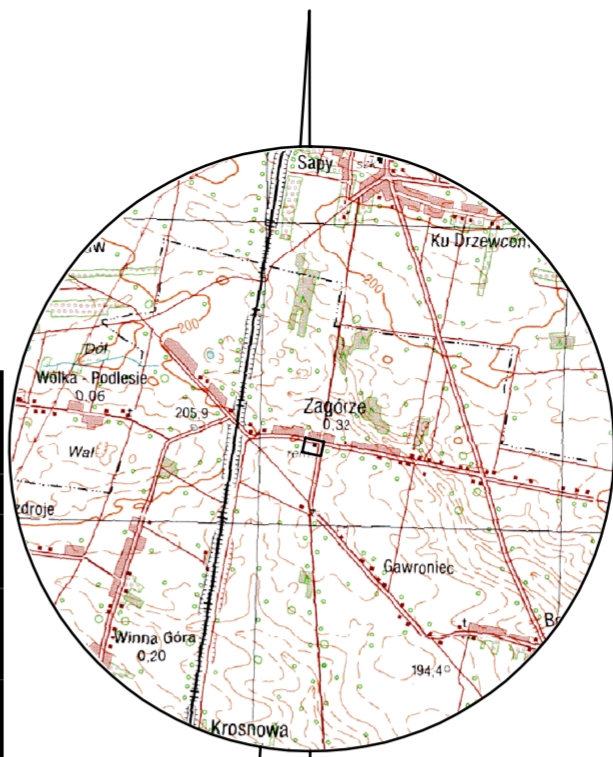

ORIENTACJA 1:50 000

MAPA DO CELÓW PROJEKTOWYCH
skala 1:500

Układ współrz. dnych płaskich "2000"
Układ wysoko. ciowy "PL-EVRF2007-NH"

Województwo: 10 - łódzkie
Powiat: 1015 skierniewicki
Jednostka ewidencyjna: 101509_2 Słupia
Obr b: 101509_2.0010 Zagórze
Działki nr: 340/1, 340/2, 341/1, 341/2, 341/3
Id działek: 101509_2.0010.340/1, 101509_2.0010.340/2,
101509_2.0010.341/1, 101509_2.0010.341/2,
101509_2.0010.341/3.

Identyfikator zgłoszenia: GGN.6640.1.472.2024

Nie wyklucza si istnienia w terenie innych,
nie wykazanych na niniejszej mapie urz. dze. podziemnych,
których nie zgłoszono do inwentaryzacji geodezyjnej.

Granice działek w zakresie opracowania wyró. nione kolorem ółym
zostały okre. lone z wymagan. dokładno. ci pomiaru
Pozostałe granice działek nie s. ustalone.
W wyniku post. powania rozgraniczeniowego lub ustalenia
granice tych działek i ich powierzchnie mog. ulec zmianie.

Dla działek nr: 340/1, 340/2, 341/1, 341/2, 341/3 obj. tych opracowaniem
nie badano w ksi. dze. wieczystej zapisów
dotycz. cych ewentualnych sł. ebno. ci gruntowych.

Przedstawiona sytuacja jest zgodna ze stanem
faktycznym na gruncie na dzie. 25.03.2024 r.

DANE WYJŚCIOWE:

- granice działek
- obszar opracowania
- teren biologicznie czynny
- teren biologicznie czynny w obrysie placu zabaw
- hydrant wzdłuż drogi publicznej
- budynki - poza zakresem opracowania
- nieprzekraczalna linia zabudowy

PROJEKT:

- miejsce gromadzenia odpadów stałych w kontenerach
- ogrodzenie panelowe pełne wokół miejsca gromadzenia odpadów stałych
- budynek - objęty zakresem opracowania
- wejścia do budynku
- bramy wjazdowe
- wjazd na teren działki
- projektowana rozbiórka utwardzenia terenu
- projektowane utwardzenie terenu z kostki betonowej typu Holland gr. 6cm (taras naziemny, schody zewnętrzne, utwardzenie pod śmietnikiem, chodniki)
- część placu zabaw do demontażu
- część budynku nr 1 do rozbiórki lub demontażu oraz wskazanie rozbiórki budynku nr 2 wg odrębnego opracowania
- docieplenie ścian zewnętrznych budynku styropianem gr. 20cm
- miejsca parkingowe 2,5x5,0m dla samochodów osobowych - 1szt.
- miejsca parkingowe 3,6x5,0m dla samochodów osobowych - 1szt.
- droga pożarowa utwardzona o szerokości 4m z odcinkiem drogi pożarowej o długości do 15 m, z którego wyjazd jest możliwy jedynie przez cofanie pojaz.
- dościcia ewakuacyjna o długości do 30m, utwardzone, o szerokości 1,5m prowadzące na drogę pożarową

| OBIEKTY NA DZIAŁCE NR EWID. 341/2 I 341/3 | | |
|---|-----------------|---|
| lp. | lp. kondygnacji | Obiekt |
| 1 | II | budynek szkoły, remiza OSP i jedno mieszkanie - objęty zakresem opracowania |
| 2 | I | budynek kotłowni - do rozbiórki wg odrębnego opracowania |
| 3 | I | budynek gospodarczy - poza zakresem opacowania |
| 4 | nie dotyczy | altana - poza zakresem opracowania |
| 5 | nie dotyczy | grill mурowany, piec do pizzy - poza zakresem opracowania |
| 6 | nie dotyczy | altana - poza zakresem opracowania |
| 7 | nie dotyczy | plac zabaw - poza zakresem opracowania |
| 7a | nie dotyczy | plac zabaw - część do rozbiórki |

| OBSZAR ODDZIAŁYWANIA | |
|---|--|
| Obszar oddziaływania projektowanych robót budowlanych dotyczących: PRZEBUDOWA I ZAMIANA SPOSOBU UŻYTKOWANIA BUDYNKU OŚWIATOWO-MIESZKALNEGO NA POTRZEBY ŚWIETLICY SOLECKIEJ WRAZ Z CZĘŚCIOWĄ ROZBIÓRKĄ I TERMOMODERNIZACJĄ nie wykracza poza granice działki będącej w dyspozycji Inwestora (Identyfikator działki 101509_2.0010.341/1, 101509_2.0010.341/2, 101509_2.0010.341/3, 101509_2.0010.340/1) | |

| | | | |
|--|--|--------|---------------|
| TEMAT / ADRES: | PRZEBUDOWA I ZAMIANA SPOSOBU UŻYTKOWANIA BUDYNKU OŚWIATOWO-MIESZKALNEGO NA POTRZEBY ŚWIETLICY SOLECKIEJ WRAZ Z CZĘŚCIOWĄ ROZBIÓRKĄ I TERMOMODERNIZACJĄ Zagórze 37, 96-128 Słupia, Identyfikator działki: 101509_2.0010.341/1, 101509_2.0010.341/2, 101509_2.0010.341/3, 101509_2.0010.340/1 | | |
| INWESTOR: | GMINA SŁUPIA Słupia 136, 96-128 Słupia | | |
| PROJEKT: | PRACOWNIA PROJEKTOWA "ARCHIVISION" 96-100 SKIERNIEWICE, ul. PIŁSUDSKIEGO 17, tel.: 502 591 447 | | |
| PROJEKTANT ARCHITEKTURY: | MGR INŻ. ARCH. JAROSŁAW GALA UPR. NR 06X.COKR02011 W SPECJALNOŚCI ARCHITEKTONICZNEJ | | |
| SPRAWDZAJĄCY: | MGR INŻ. ARCH. JAROSŁAW JĘDRYKA UPR. NR 33X.COKR02018 W SPECJALNOŚCI ARCHITEKTONICZNEJ | | |
| PROJEKTANT SANITARNY: | MGR INŻ. MARCIN LASKA UPR. NR LDD162SP00811 W SPECJALNOŚCI INSTALACJI SANITARNYCH | | |
| SPRAWDZAJĄCY: | MGR INŻ. TOMASZ GRZEJSZCZAK UPR. NR LDD0867PO0088 W SPECJALNOŚCI INSTALACJI SANITARNYCH | | |
| PROJEKTANT ELEKTRYKI: | MGR INŻ. ARKADIUSZ BUKALSKI UPR. NR MAZ0542PW0E14 W SPECJALNOŚCI INSTALACJI ELEKTRYCZNYCH | | |
| SPRAWDZAJĄCY: | MGR INŻ. JANUSZ SZYMKOWIAK UPR. NR MAZ0500PW0E15 W SPECJALNOŚCI INSTALACJI ELEKTRYCZNYCH | | |
| TYTUŁ RYSUNKU: | PROJEKT ZAGOSPODAROWANIA TERENU | | NR RYS.: A.00 |
| BRANŻA: | WIELOBRANŻOWY | SKALA: | 1:500 |
| FAZA: | PROJEKT ZAGOSPODAROWANIA TERENU | DATA: | LISTOPAD 2024 |
| WSZELKIE PRAWA DOTYCZĄCE TEGO RYSUNKU SĄ WŁASNOŚCIĄ FIRMY "ARCHIVISION". NINIEJSZY RYSUNEK JEST WYDANY POD WARUNKIEM, ŻE NIE BĘDZIE UDOSTĘPNIANY I KOPIOWANY BEZ UZGODNIENIA Z FIRMA "ARCHIVISION". | | | |